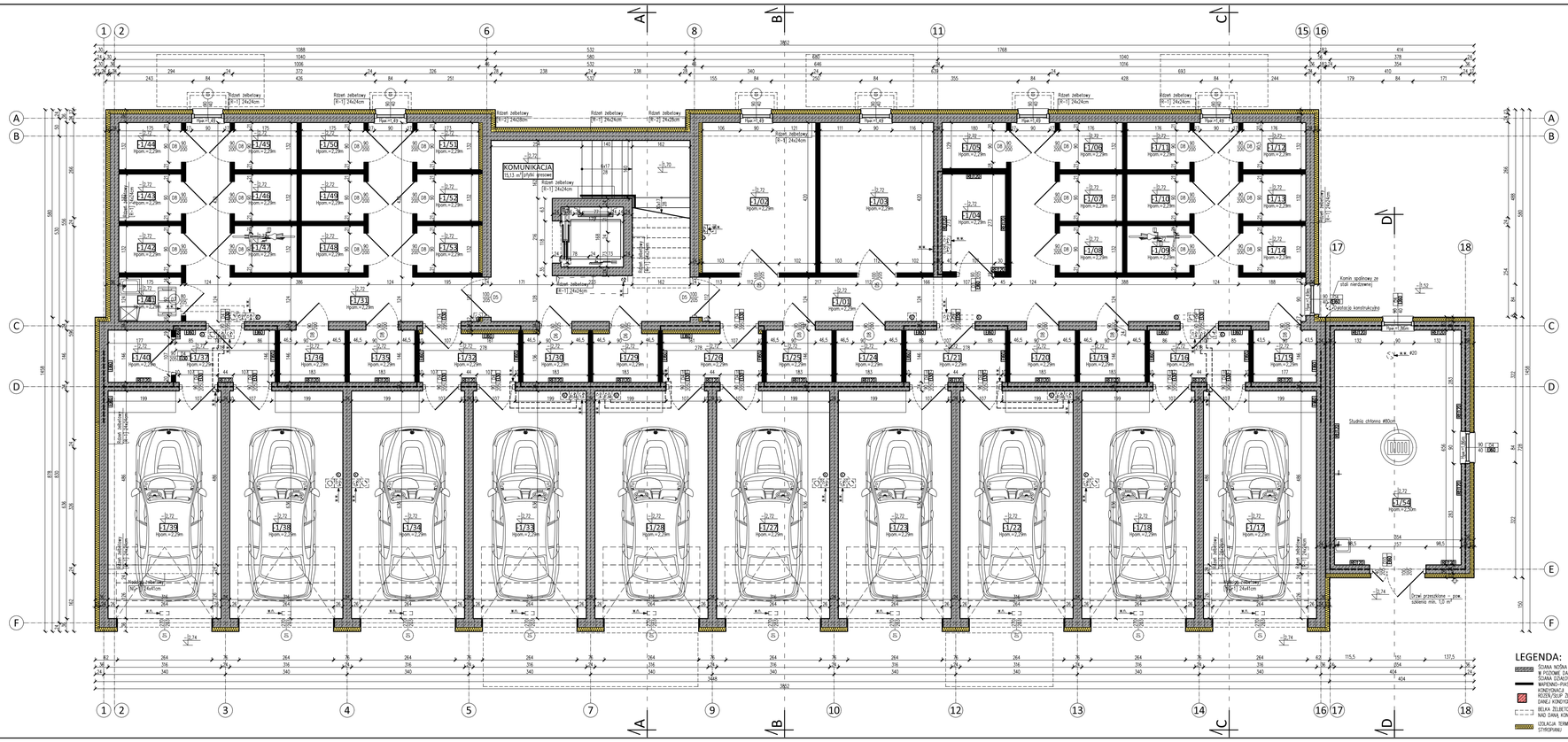

RZUT PIWNICY

skala 1:50

PIWNICA			
L.P.	NAZWA POMESZCZENIA	POW. UŻYTKOWA [m²]	WYKOŃCZENIE PODŁOGI
-1/01	KORYTARZ	31,62	PŁYTKI GRESOWE
-1/02	WÓZKOWNIA	13,31	PŁYTKI GRESOWE
-1/03	POMIESZCZENIE NA ROWERY	13,31	PŁYTKI GRESOWE
-1/04	POMIESZCZENIE IT	4,83	PŁYTKI GRESOWE
-1/05	KOMÓRKA LOKATORSKA	2,32	POSADZKA BETONOWA
-1/06	KOMÓRKA LOKATORSKA	2,32	POSADZKA BETONOWA
-1/07	KOMÓRKA LOKATORSKA	2,32	POSADZKA BETONOWA
-1/08	KOMÓRKA LOKATORSKA	2,32	POSADZKA BETONOWA
-1/09	KOMÓRKA LOKATORSKA	2,32	POSADZKA BETONOWA
-1/10	KOMÓRKA LOKATORSKA	2,32	POSADZKA BETONOWA
-1/11	KOMÓRKA LOKATORSKA	2,32	POSADZKA BETONOWA
-1/12	KOMÓRKA LOKATORSKA	2,32	POSADZKA BETONOWA
-1/13	KOMÓRKA LOKATORSKA	2,32	POSADZKA BETONOWA
-1/14	KOMÓRKA LOKATORSKA	2,32	POSADZKA BETONOWA
-1/15	KOMÓRKA LOKATORSKA	2,58	POSADZKA BETONOWA
-1/16	PRZEDSIONEK P.POŻ.	4,06	PŁYTKI GRESOWE
-1/17	GARAŻ	20,10	POSADZKA BETONOWA
-1/18	GARAŻ	20,10	POSADZKA BETONOWA
-1/19	KOMÓRKA LOKATORSKA	2,67	POSADZKA BETONOWA
-1/20	KOMÓRKA LOKATORSKA	2,67	POSADZKA BETONOWA
-1/21	PRZEDSIONEK P.POŻ.	4,06	PŁYTKI GRESOWE
-1/22	GARAŻ	20,10	POSADZKA BETONOWA
-1/23	GARAŻ	20,10	POSADZKA BETONOWA
-1/24	KOMÓRKA LOKATORSKA	2,67	POSADZKA BETONOWA
-1/25	KOMÓRKA LOKATORSKA	2,67	POSADZKA BETONOWA
-1/26	PRZEDSIONEK P.POŻ.	3,78	PŁYTKI GRESOWE
-1/27	GARAŻ	20,10	POSADZKA BETONOWA
-1/28	GARAŻ	20,10	POSADZKA BETONOWA
-1/29	KOMÓRKA LOKATORSKA	2,49	POSADZKA BETONOWA
-1/30	KOMÓRKA LOKATORSKA	2,49	POSADZKA BETONOWA
-1/31	KORYTARZ	20,87	PŁYTKI GRESOWE
-1/32	PRZEDSIONEK P.POŻ.	3,78	PŁYTKI GRESOWE
-1/33	GARAŻ	20,10	POSADZKA BETONOWA
-1/34	GARAŻ	20,10	POSADZKA BETONOWA
-1/35	KOMÓRKA LOKATORSKA	2,67	POSADZKA BETONOWA
-1/36	KOMÓRKA LOKATORSKA	2,67	POSADZKA BETONOWA
-1/37	PRZEDSIONEK P.POŻ.	4,06	PŁYTKI GRESOWE
-1/38	GARAŻ	20,10	POSADZKA BETONOWA
-1/39	GARAŻ	20,10	POSADZKA BETONOWA
-1/40	KOMÓRKA LOKATORSKA	2,58	POSADZKA BETONOWA
-1/41	POMIESZCZENIE PORZĄDKOWE	2,17	PŁYTKI GRESOWE
-1/42	KOMÓRKA LOKATORSKA	2,31	POSADZKA BETONOWA
-1/43	KOMÓRKA LOKATORSKA	2,31	POSADZKA BETONOWA
-1/44	KOMÓRKA LOKATORSKA	2,31	POSADZKA BETONOWA
-1/45	KOMÓRKA LOKATORSKA	2,31	POSADZKA BETONOWA
-1/46	KOMÓRKA LOKATORSKA	2,31	POSADZKA BETONOWA
-1/47	KOMÓRKA LOKATORSKA	2,31	POSADZKA BETONOWA
-1/48	KOMÓRKA LOKATORSKA	2,31	POSADZKA BETONOWA
-1/49	KOMÓRKA LOKATORSKA	2,31	POSADZKA BETONOWA
-1/50	KOMÓRKA LOKATORSKA	2,31	POSADZKA BETONOWA
-1/51	KOMÓRKA LOKATORSKA	2,28	POSADZKA BETONOWA
-1/52	KOMÓRKA LOKATORSKA	2,28	POSADZKA BETONOWA
-1/53	KOMÓRKA LOKATORSKA	2,28	POSADZKA BETONOWA
	RAZEM	383,84	

KOTŁOWNIA – KONDYNICJA NADZIEMNA			
L.P.	NAZWA POMESZCZENIA	POW. UŻYTKOWA [m²]	WYKOŃCZENIE PODŁOGI
-1/54	KOTŁOWNIA GAZOWA	22,92	POSADZKA BETONOWA
	RAZEM	22,92	

SCHEMAT STREF POŻAROWYCH

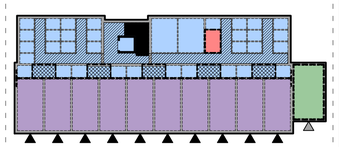

- STREFA PPOŻ NR 1 – KZL ZL IV
- STREFA PPOŻ NR 2 – PM Q<500
- STREFA PPOŻ NR 3 – PM Q<500
- STREFA PPOŻ NR 4 – PM Q<500
- KOMUNIKACJA OGÓLNA
- PRZEDSIONEK P.POŻ.
- WYJŚCIE Z BUDYNKU
- WYJAZD Z BUDYNKU
- WNDA OSOBOWA
- KLATKA SCHODOWA

UZGODNIENIE RZECZOZNAWCY DO SPRAW SANITARNO-HIGIENICZNYCH	UZGODNIENIE RZECZOZNAWCY DO SPRAW ZABEZPIECZEŃ PRZECIWPOŻAROWYCH

UWAGI:
- WYMIARY W [CM],
- WYMIARY SPRAWDZAĆ NA BUDOWIE,
- PRZED PRZYSTĄPIENIEM DO PRAC BUDOWLANYCH WYKONAWCA JEST ZOBOWIĄZANY DO ZAPOZNANIA SIĘ Z DOKUMENTACJĄ,
- ROBOTY BUDOWLANO-INSTALACYJNE MUSZĄ BYĆ PROWADZONE Z KIERNOLEŻĄ, BIEŻĄCĄ KOORDYNACJĄ WSZYSTKICH BRANŻOWYCH,
- PRZEJŚCIA INSTALACYJNE SPRAWDZAĆ W PROJEKTACH BRANŻOWYCH,
- RYSUNKI WERYFIKOWAĆ Z OPISEM TECHNICZNYM ORAZ KONSTRUKCYJNO-MATERIAŁOWYM,
- WYMIARY OKIEN PODANO W ŚWIETLE OTWORU,
- WYMIARY DRZWI PODANO W ŚWIETLE PRZEJŚCIA,
- WSZYSTKIE DRZWI WYKONAĆ JAKO BEZPIECZNE,
- ŚCIANY ZEWNĘTRZNE ZABEZPIECZYĆ PRZED GRUNTEM NIE WCZEŚNIEJ NIŻ PO WYKONANIU STROPU NAD KONDYNICJĄ PODZIEMNĄ,
- SZCZEGÓŁY FUNDAMENTÓW ZAKOTWIĆ DO ZBROJENIA WEDŁUG PROJEKTU INSTALACJI ODGROMOWEJ,
- PRZED PRZYSTĄPIENIEM DO REALIZACJI SZYBÓW WINDOWYCH SKONSULTOWAĆ Z WYBRANYM PRODUCENTEM DŹWIGU,
- KOSZTORYSY PRZEWIDUJĄ WENTYLACYJNYCH ROZPOCZYNAĆ DO WSKAZANEGO POZIOMU STROPU,
- WSZYSTKIE ŚCIANY ZAKOŃCZYĆ DAŁCIEM WEŁNĄ ZULIETOWYM,
- WSZYSTKIE ŚCIANY DZIAŁOWE STOJĄCE NA STROPIE WYMAGAŃCZE PO WYKONANIU CAŁEJ KONSTRUKCJI BUDYNKU,
- ŚCIANY DZIAŁOWYCH NIE MUROWAĆ NA PEŁNĄ WYSOKOŚĆ STROPU (OSTAWIĆ ODSTĘP 20M WYPEŁNIONY PIANĄ MONTAŻOWĄ, POWYŻSZE SZCZELINY DYLATACYJNE WYPEŁNIĆ PLASTYCZNYM WAYKIEM),
- WSZELKIE ZMIANY KONSULTOWAĆ Z JEDNOSTKĄ PROJEKTUJĄCĄ.

Inwestor:
LUBIAWSKIE PRZEDSIĘBIORSTWO BUDOWLANE SP. Z O.O.
UL. KOPERNIKA 65
14-260 LUBAWA

HD INVEST
ul. Dwórzańska 71
14-200 Iława
NIP 8571-14-777-20

Nazwa inwestycji:
BUDOWA BUDYNKU MIESZKALNEGO WIELORODZINNEGO Z GARAŻAMI WRAZ Z INFRASTRUKTURĄ TECHNICZNĄ

Lokalizacja inwestycji:
LUBIAWA, DZIAŁKA NR 56/8
OBRĘB GEODEZYJNY 0004 LUBIAWA, JEDNOSTKA EWIDENCYJNA MIASTO LUBIAWA

Tytuł rysunku:
RZUT PIWNICY

Branża: Architektoniczna

Stadium: Projekt budowlany

Skala:	Nr rzutu:	Nr rysunku:
1:50	00	A1

FUNKCJA	IMIĘ, NAZWISKO	SPECJALNOŚĆ	NUMER UPRAWNIEŃ	PODPIS
Projektant:	mgr inż. arch. Marek Jaworski	ARCHITEKTONICZNA	169/POOIA/IV/2016	
Sprawdzający:	mgr inż. arch. Hanna Falkiewicz Worobiak	ARCHITEKTONICZNA	BUA/0196/63	
Opracował/a:	mgr inż. Mateusz Piśak			

DATA:

Kopiowanie, przetwarzanie oraz udostępnianie osobom trzecim jedynie za pisemną zgodą jednostki projektującej.

Podziałka liniowa: 0 50 100 200 300 400 500 [cm]

LEGENDA:

- ŚCIANA NOŚNA Z BLOCZKA BETONOWEGO W POZIOME DANEJ KONDYNICAJI
- ŚCIANA DZIAŁOWA Z BLOCZKA BETONOWEGO W POZIOME DANEJ KONDYNICAJI
- RIZBET ŻELBETOWY W POZIOME DANEJ KONDYNICAJI
- BELKA ŻELBETOWA KONSTRUKCJA STROPU NAD DANĄ KONDYNICAJĄ
- IZOLACJA TERMICZNA ZE STYROPIANU
- IZOLACJA TERMICZNA Z WEŁNY MINERALNEJ
- OTWÓR W STROPIE DANEJ KONDYNICAJI
- OTWÓR W STROPIE NAD DANĄ KONDYNICAJĄ
- Kanały wentylacyjne obudowane do EIS 60

KIERUNEK RZUTU
GÓRA
DÓŁ